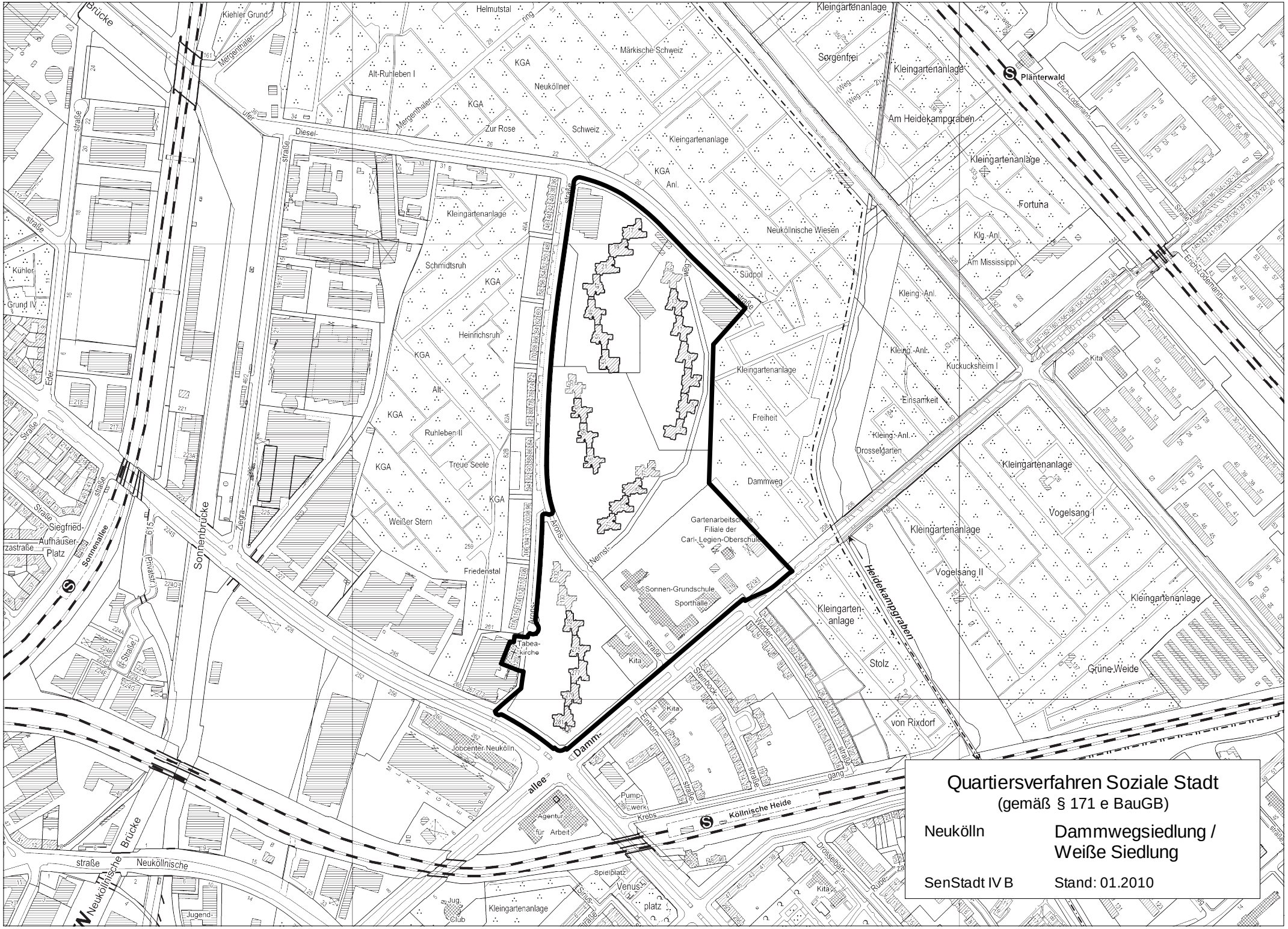
Quartiersverfahren Soziale Stadt
(gemäß § 171 e BauGB)
Neukölln
Dammwegsiedlung /
Weiße Siedlung
SenStadt IV B
Stand: 01.2010
Brücke
Kiehler Grund
Helmutstal
Mergenthaler-
Alt-Ruhleben I
KGA
Neuköllner
Zur Rose
Schweiz
Märkische Schweiz
Kleingartenanlage
Sorgenfrei
Am Heidekampgraben
Plänterwald
Erich-Lodemann-
Diesel-
straße
Kleingartenanlage
Schmidtsruh
Heinrichsruh
Alt-
Ruhleben II
Treue Seele
Weißer Stern
Friedenstal
Neukölnische Wiesen
Südpol
Fortuna
Klg.-Anl.
Am Mississippi
Kleing.-Anl.
Kuckucksheim I
Einsamkeit
Freiheit
Drosselgarten
Dammweg
Gartenarbeitsschule
Filiale der
Carl-Legien-Oberschule
Sonnen-Grundschule
Sporthalle
Kita
Tabea-
kirche
Alons-
Nernst-
Damm-
allee
Sonnenallee
Sonnenbrücke
Siegfried-
Aufhäuser-
Platz
Kühler
Grund IV
Erler
Zieg-
straße
(Privatstr.)
Heidekampgraben
Vogelsang I
Vogelsang II
Grüne Weide
Stolz
von Rixdorf
Weder-
Steinbock-
straße
Einhorn-
Jobcenter Neukölln
Agentur
für Arbeit
Pump-
werk
Krebs
Köllnische Heide
Neuköllnische
Brücke
straße
Spielplatz
Venus-
platz
Jug.
Club
Jugend-
Kleingartenanlage
Drosselbart
Ruder-
Berg-
Bow-
straße
Anl.
Weg
Kita