Senatsverwaltung für Stadtentwicklung und Wohnen

BERLIN

Quartiersmanagementgebiete

Gebiete der Sozialen Stadt gemäß § 171e BauGB

Stand: Februar 2021

Quartiersmanagementsgebiet
Dammwegsiedlung / Weiße Siedlung
SZ0806

Datenstand:	01.02.2021
Konzeption:	SenStadtWohn IV B 3-8
Kartengrafik:	SenstadtWohn Planwerkstatt SoWo
Flächengeometrie:	K5, ALKIS
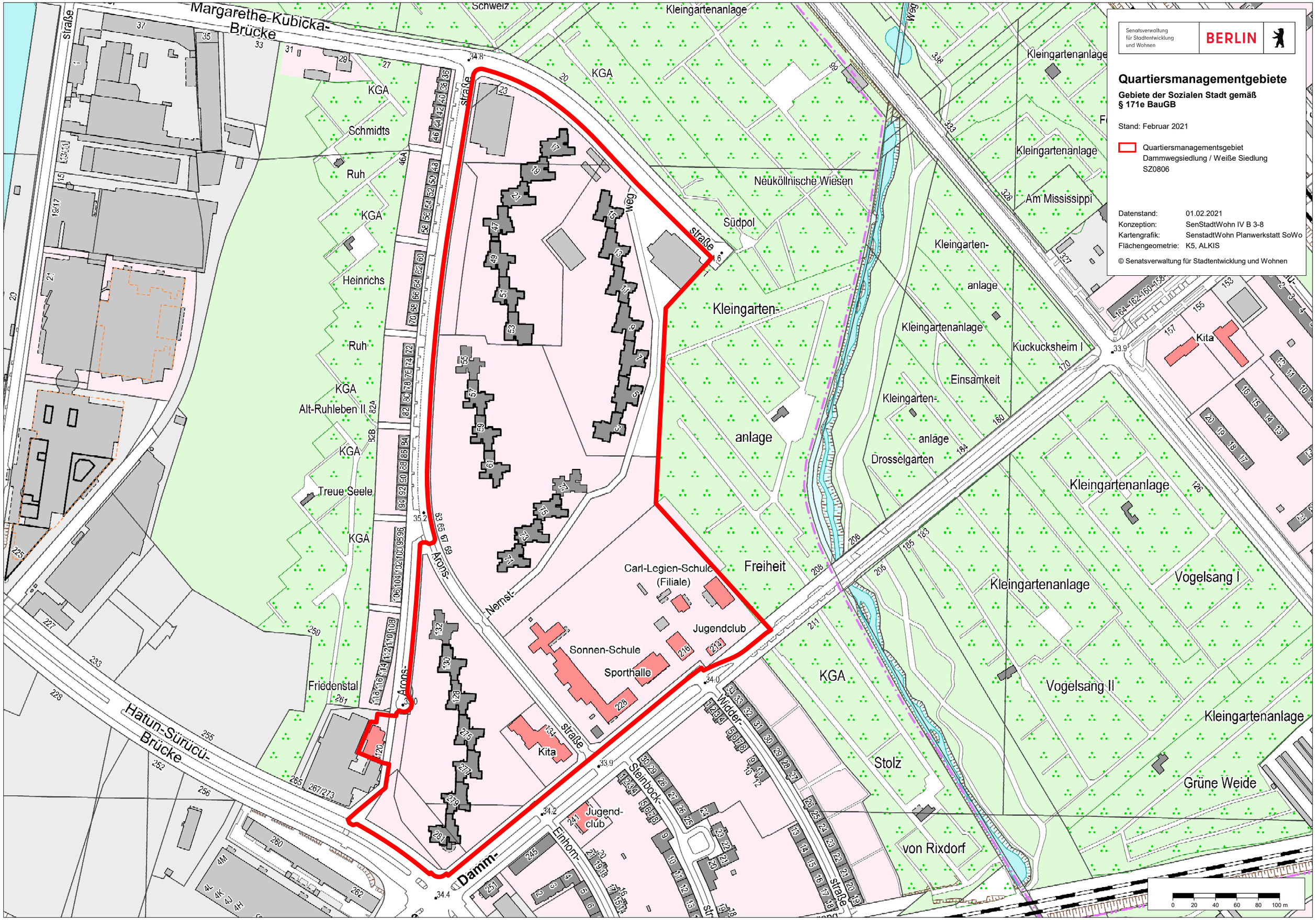
© Senatsverwaltung für Stadtentwicklung und Wohnen